NOMBRE DE LA OBRA: CONSTRUCCIÓN DE RED AGUA ENTUBADA EN LA COLONIA AMPLIACIÓN MATA REDONDA.

NUMERO DE OBRA: 2023301330001

INICIO

PROCESO

TERMINO

NOMBRE DE LA OBRA: CONSTRUCCIÓN DE PAVIMENTACIÓN A BASE DE CONCRETO HIDRAÚLICO EN LA CALLE AMADO NERVO ENTRE LAS CALLES INDEPENDECIA Y 16 DE SEPTIEMBRE EN LA COL. CALIFORNIA.

NUMERO DE OBRA: 2023301330003

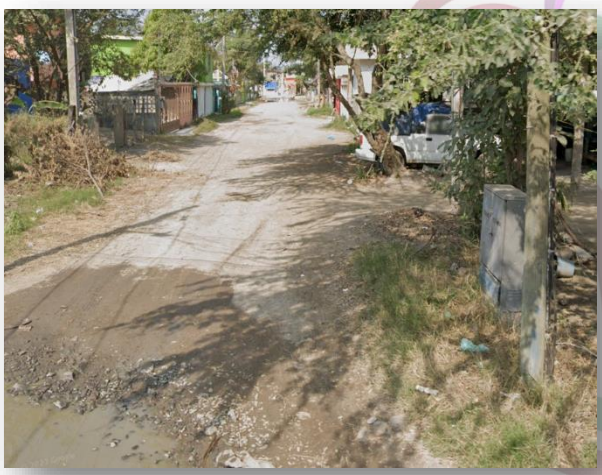

INICIO

PROCESO

TERMINO

NOMBRE DE LA OBRA: CONSTRUCCIÓN DE PAVIMENTACIÓN A BASE DE CONCRETO HIDRAÚLICO EN LA CALLE INDEPENDECIA ENTRE LAS CALLES FRANCISCO I. MADERO Y 16 DE SEPTIEMBRE EN LA COL. CALIFORNIA

NUMERO DE OBRA: 2023301330004

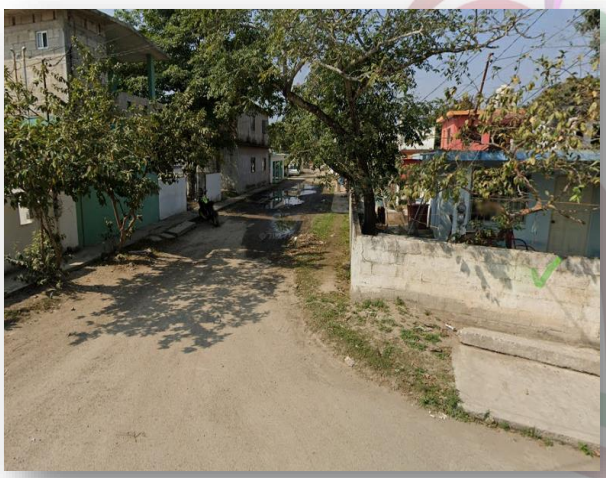

INICIO

PROCESO

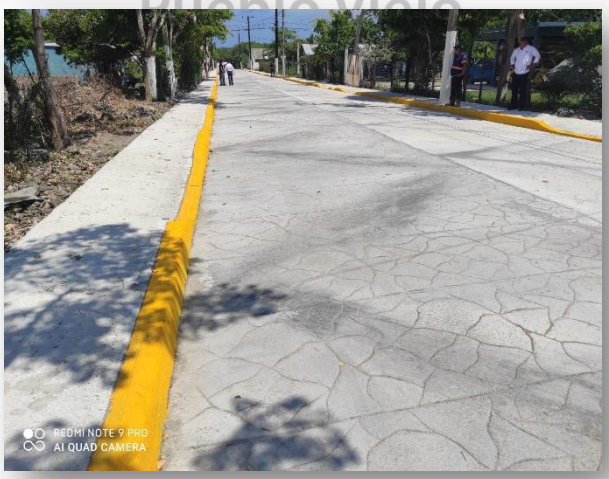

TERMINO

NOMBRE DE LA OBRA: CONSTRUCCIÓN DE PAVIMENTACIÓN A BASE DE CONCRETO HIDRAÚLICO EN LA CALLE PINO SUAREZ ENTRE LAS CALLES MIGUEL HIDALGOY JOSEMA. MORELOS Y PAVON EN LA COL. CALIFORNIA.

NUMERO DE OBRA: 2023301330005

INICIO

PROCESO

TERMINO

NOMBRE DE LA OBRA: CONSTRUCCIÓN DE PAVIMENTACIÓN A BASE DE CONCRETO HIDRAÚLICO EN LA CALLE PRIVADA SIN NOMBRE ENTRE LAS CALLES FRANCISCO I. MADERO Y PRIVADA EN LA COL. SAN RAFAEL

NUMERO DE OBRA: 2023301330009

INICIO

PROCESO

TERMINO

NOMBRE DE LA OBRA: CONSTRUCCIÓN DE PAVIMENTACIÓN A BASE DE CONCRETO HIDRAÚLICO EN LA CALLE MANANTIAL ENTRE LAS CALLES MIGUEL HIDALGOY PRIVADA EN LA COL. SAN RAFAEL

NUMERO DE OBRA: 2023301330010

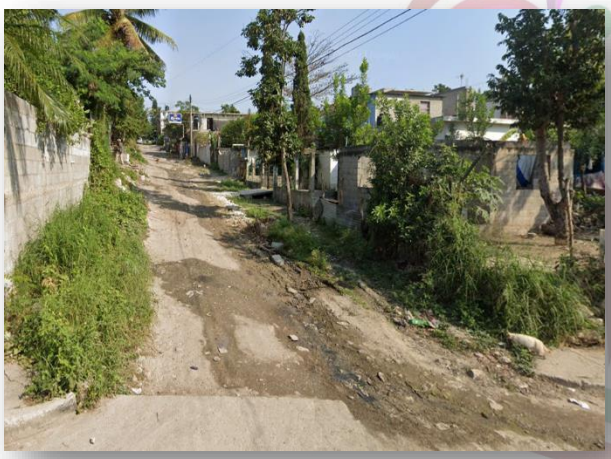

INICIO

PROCESO

TERMINO

NOMBRE DE LA OBRA: CONSTRUCCIÓN DE PAVIMENTACIÓN A BASE DE CONCRETO HIDRAÚLICO EN LA CALLE MAGNOLIA ENTRE LAS CALLES ADOLFO RUIZ CORTINEZ Y LOS MANGOS EN LA COL. PESCADORES

NUMERO DE OBRA: 2023301330012

INICIO

PROCESO

TERMINO

NOMBRE DE LA OBRA: CONSTRUCCIÓN DE PAVIMENTACIÓN A BASE CONCRE HIDRAÚLICO EN LA CALLE CONTADORA ENTRE LAS CALLES INDEPENDECIA Y AMATE EN LA COL. PREDIO AL HIGUERON

NUMERO DE OBRA: 2023301330013

INICIO

PROCESO

TERMINO

NOMBRE DE LA OBRA: CONSTRUCCIÓN DE PAVIMENTACIÓN A BASE DE CONCRETO HIDRAÚLICO EN LA CALLE CHAPULTEPEC ENTRE LAS CALLES PEDREGAL Y PRIVADA CHAPULTEPEC EN LA CONG. HIDALGO.

NUMERO DE OBRA: 2023301330019

INICIO

PROCESO

TERMINO

NOMBRE DE LA OBRA: CONSTRUCCIÓN DE PAVIMENTACIÓN A BASE DE CONCRETO HIDRAÚLICO EN LA CALLE CHAPULTEPEC ENTRE LAS CALLES PEDREGAL Y PRIVADA CHAPULTEPEC EN LA CONG. HIDALGO.

NUMERO DE OBRA: 2023301330023

INICIO

PROCESO

TERMINO

NOMBRE DE LA OBRA: CONSTRUCCIÓN DE TECHADOS EN ÁREAS DE IMPARTICIÓN FISICA EN ESCUELA JARDIN DE NIÑOS INGNACIO MANUEL ALTAMIRANO EN LA COL. LAS MARGARITAS.

NUMERO DE OBRA: 2023301330024

INICIO

PROCESO

TERMINO

NOMBRE DE LA OBRA: REHABILITACIÓN DE TECHADOS EN ÁREAS DE EDUCACIÓN FISICA EN PREESCOLAR U HOMOLOGO Y APLICACIÓN DE PINTURA EN AULAS ESCOLARES EN EL JARDIN DE NIÑOS DAVID ALFARO SIQUEIROS CLAVE: 30DJN28395 EN LA CONG. PRIMERO DE MAYO

NUMERO DE OBRA: 2023301330034

INICIO

PROCESO

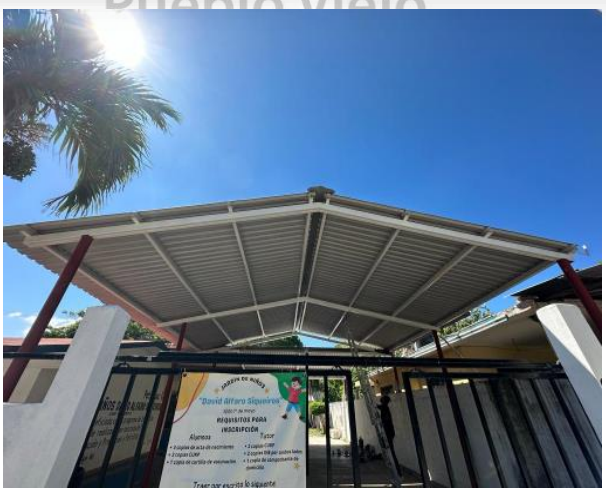

TERMINO

NOMBRE DE LA OBRA: CONSTRUCCIÓN DE TECHO FIRME EN LA LOCALIDAD EJIDO EL CRUCERO

NUMERO DE OBRA: 2023301330034

INICIO

PROCESO

TERMINO

NOMBRE DE LA OBRA: CONSTRUCCIÓN DE CUARTO PARA BAÑO EN LA LOCALIDAD EJIDO PACIENCIA Y AGUACATE

NUMERO DE OBRA: 2023301330035

INICIO

PROCESO

TERMINO